

MODULARIO
F. rig. rend. - 497



MINISTERO DELLE FINANZE
DIREZIONE GENERALE DEL CATASTO E DEI SERVIZI TECNICI ERARIALI

Mod. B (Nuovo Catasto Edilizio Urbano)

NUOVO CATASTO EDILIZIO URBANO

Lire
150

(R. DECRETO-LEGGE 13 APRILE 1939, N. 652)

Planimetria dell'immobile situato nel Comune di MACHERIO Via

Ditta CON SEDE IN MILANO

Allegata alla dichiarazione presentata all'Ufficio Tecnico Erariale di MILANO

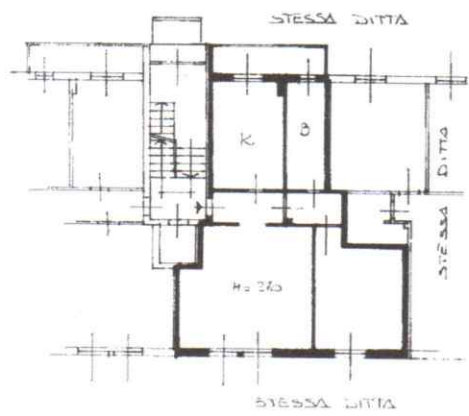

PIANO RIALZATO

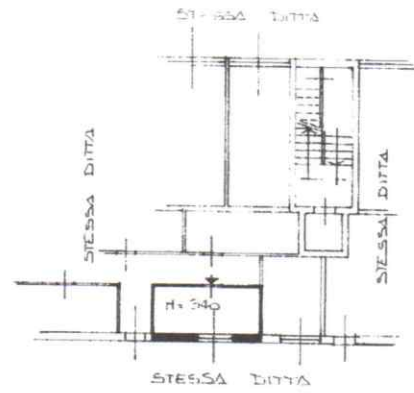

PIANO SEMINTERATO

ORIENTAMENTO



SCALA DI 1. 200

SPAZIO RISERVATO PER LE ANNOTAZIONI D'UFFICIO

DATA
PROT. N°

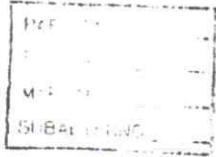

Compilata dal DOCT. ARCH.
ROBERTO MEREGALLI
(Titolo, nome e cognome del tecnico)

Iscritto all'Albo de GLI ARCHITETTI N° 4606
della Provincia di MILANO

DATA 28.4.86

Firma: Dot. arch. ROBERTO MEREGALLI

Ultima planimetria in atti

Data presentazione: 28/04/1986 - Data: 19/11/2024 - n. Richiedente: 7

Totale schede: 1 - Formato di acquisizione: A3(297x420) - Formato stampa richiesto: A4(210x297)

Catasto dei Fabbricati - Situazione al 19/11/2024 - Comune di MACHERIO(E786) - < Foglie - Particella - Subalterno
Piano S1 - T